

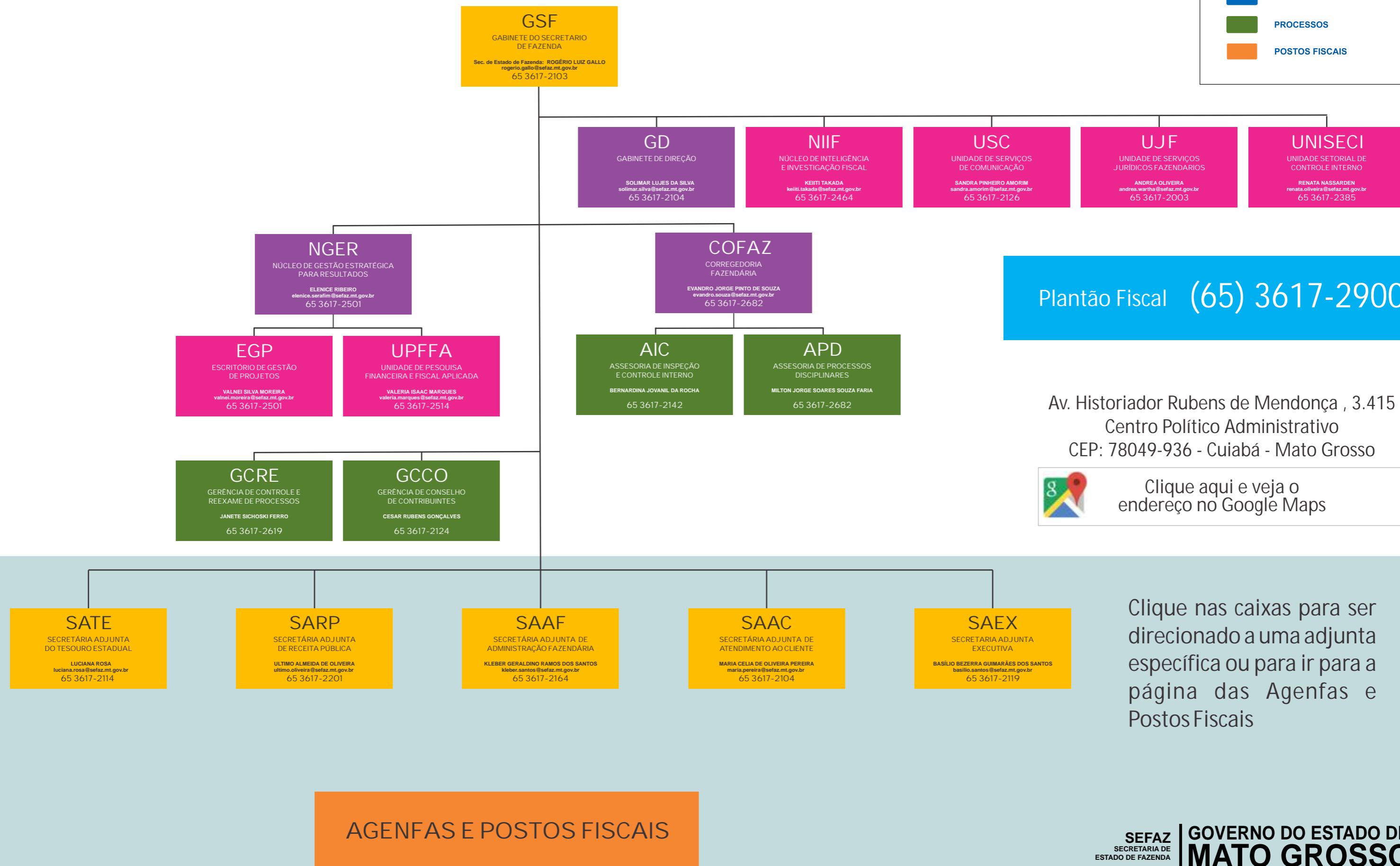

Estrutura Organizacional com telefones

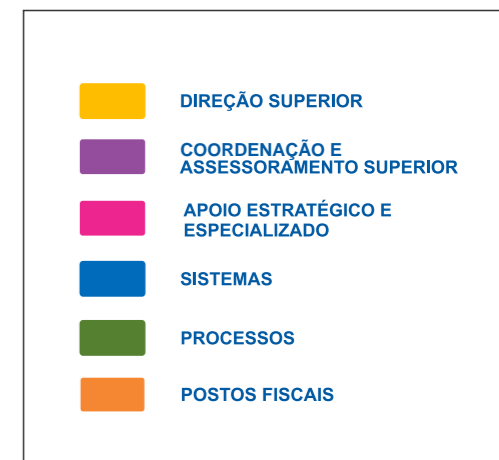

Plantão Fiscal (65) 3617-2900

Av. Historiador Rubens de Mendonça , 3.415
Centro Político Administrativo
CEP: 78049-936 - Cuiabá - Mato Grosso



Clique aqui e veja o endereço no Google Maps

Clique nas caixas para ser direcionado a uma adjunta específica ou para ir para a página das Agenfas e Postos Fiscais

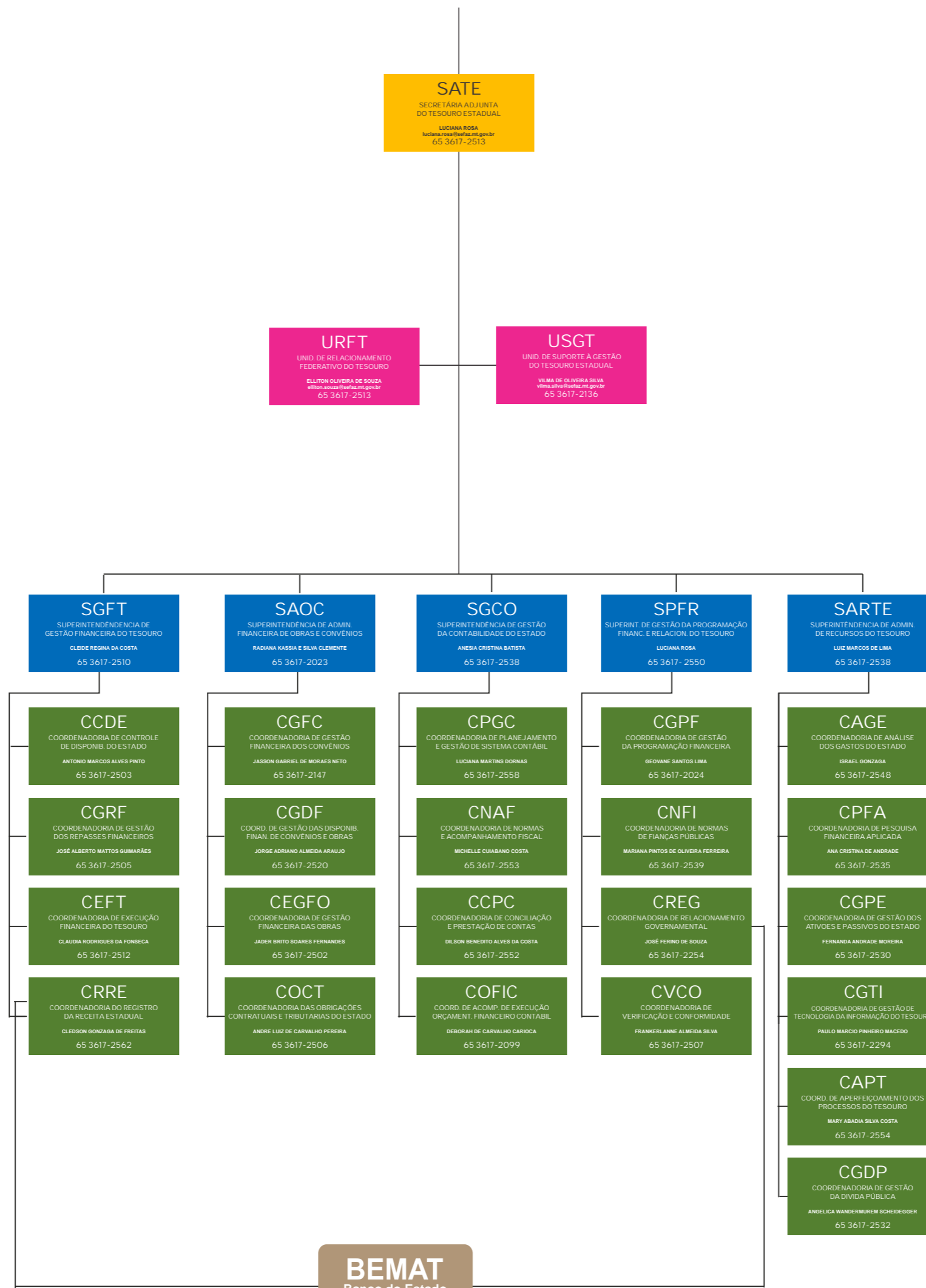

Secretarias Adjuntas

SATE
SECRETARIA ADJUNTA DO TESOUREO ESTADUAL
LUCIANA ROSA
luciana.rosa@sefaz.mt.gov.br
65 3617-2114

SARP
SECRETARIA ADJUNTA DE RECEITA PUBLICA
ULTIMO ALMEIDA DE OLIVEIRA
ultimo.oliveira@sefaz.mt.gov.br
65 3617-2201

SAAF
SECRETARIA ADJUNTA DE ADMINISTRACAO FAZENDARIA
KLEBER GERALDINO RAMOS DOS SANTOS
kleber.santos@sefaz.mt.gov.br
65 3617-2164

SAAC
SECRETARIA ADJUNTA DE ATENDIMENTO AO CLIENTE
MARIA CELIA DE OLIVEIRA PEREIRA
maria.pereira@sefaz.mt.gov.br
65 3617-2104

SAEX
SECRETARIA ADJUNTA EXECUTIVA
BASILIO BEZERRA GUMARAES DOS SANTOS
basilio.santos@sefaz.mt.gov.br
65 3617-2119

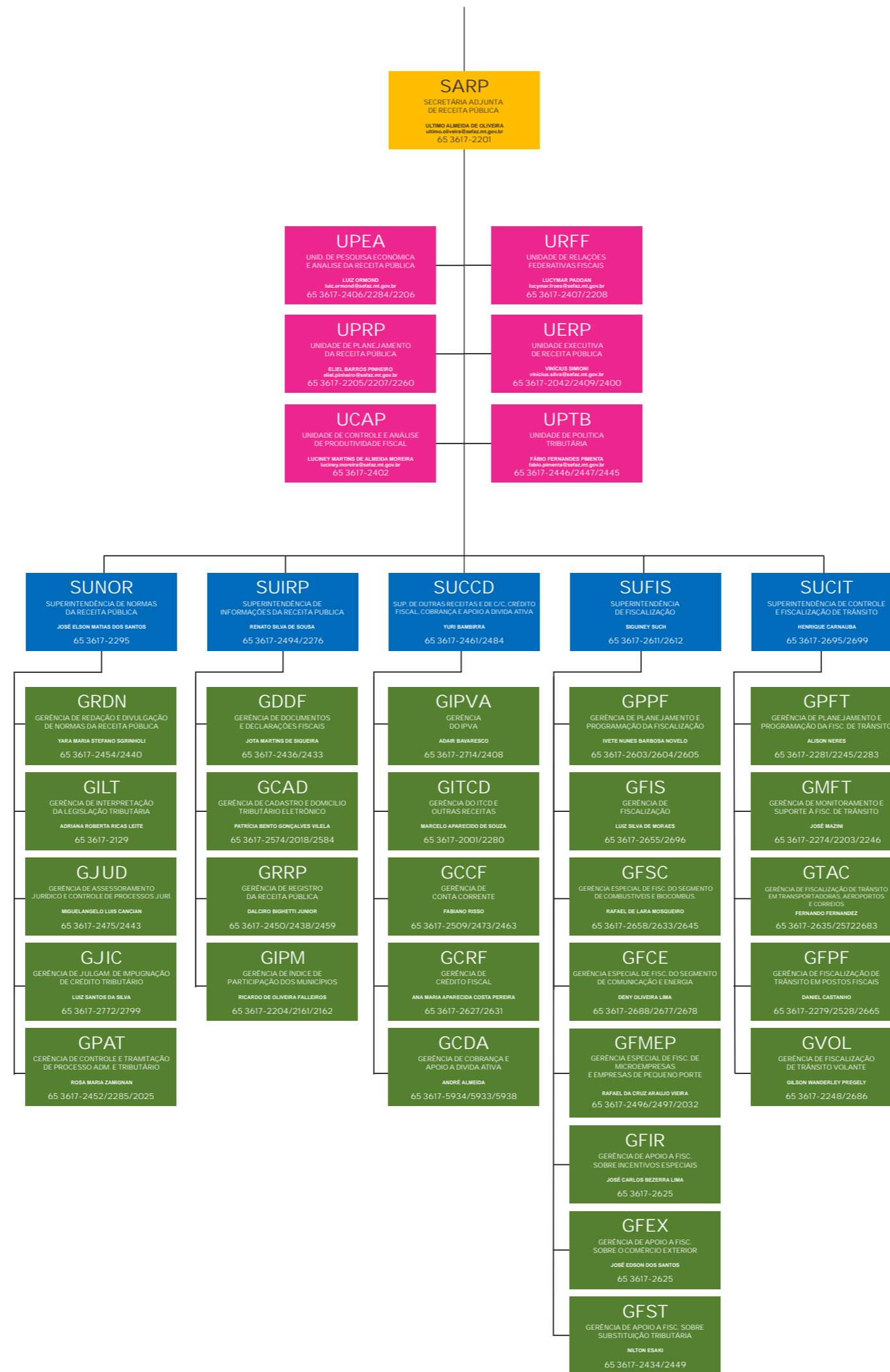

Secretarias Adjuntas

SATE
SECRETARIA ADJUNTA DO TESOUREO ESTADUAL
LUCIANA ROSA
luciana.rosa@sefaz.mt.gov.br
65 3617-2114

SARP
SECRETARIA ADJUNTA DE RECEITA PÚBLICA
ULTIMO ALMEIDA DE OLIVEIRA
ultimo.oliveira@sefaz.mt.gov.br
65 3617-2201

SAAF
SECRETARIA ADJUNTA DE ADMINISTRAÇÃO FAZENDÁRIA
KLEBER GERALDINO RAMOS DOS SANTOS
kleber.santos@sefaz.mt.gov.br
65 3617-2164

SAAC
SECRETARIA ADJUNTA DE ATENDIMENTO AO CLIENTE
MARIA CELIA DE OLIVEIRA PEREIRA
maria.pereira@sefaz.mt.gov.br
65 3617-2104

SAEX
SECRETARIA ADJUNTA EXECUTIVA
BASILIO BEZERRA GUMARAES DOS SANTOS
basilio.santos@sefaz.mt.gov.br
65 3617-2119

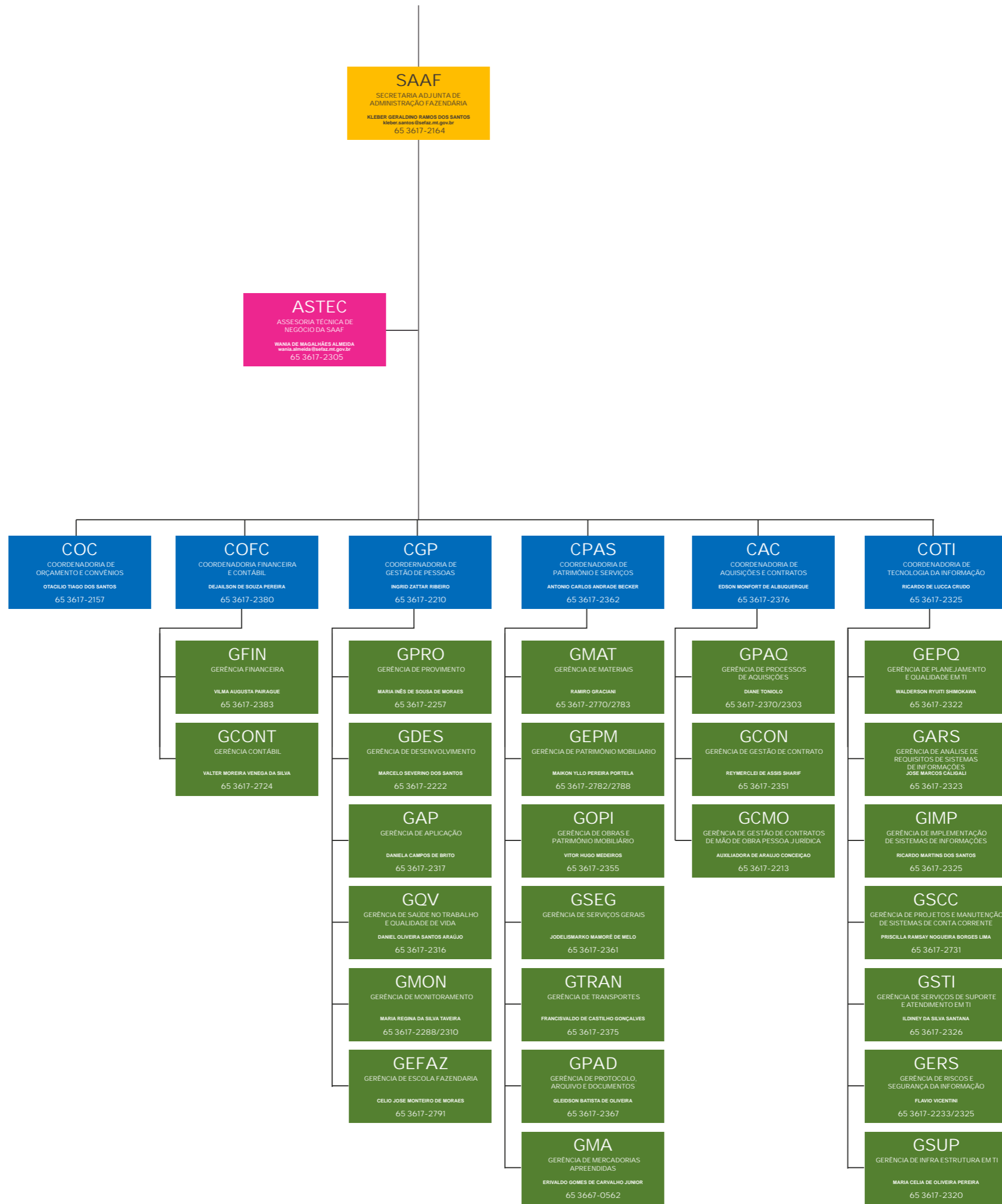

Secretarias Adjuntas

SATE
SECRETARIA ADJUNTA
DO TESOUREO ESTADUAL
LUCIANA ROSA
luciana.rosa@sefaz.mt.gov.br
65 3617-2114

SARP
SECRETARIA ADJUNTA
DE RECEITA PÚBLICA
ULTIMO ALMEIDA DE OLIVEIRA
ultimo.oliveira@sefaz.mt.gov.br
65 3617-2201

SAAF
SECRETARIA ADJUNTA DE
ADMINISTRAÇÃO FAZENDÁRIA
KLEBER GERALDINO RAMOS DOS SANTOS
kleber.santos@sefaz.mt.gov.br
65 3617-2164

SAAC
SECRETARIA ADJUNTA DE
ATENDIMENTO AO CLIENTE
MARIA CELIA DE OLIVEIRA PEREIRA
maria.pereira@sefaz.mt.gov.br
65 3617-2104

SAEX
SECRETARIA ADJUNTA
EXECUTIVA
BÁSILIO BEZERRA GUMARÃES DOS SANTOS
basilio.santos@sefaz.mt.gov.br
65 3617-2119

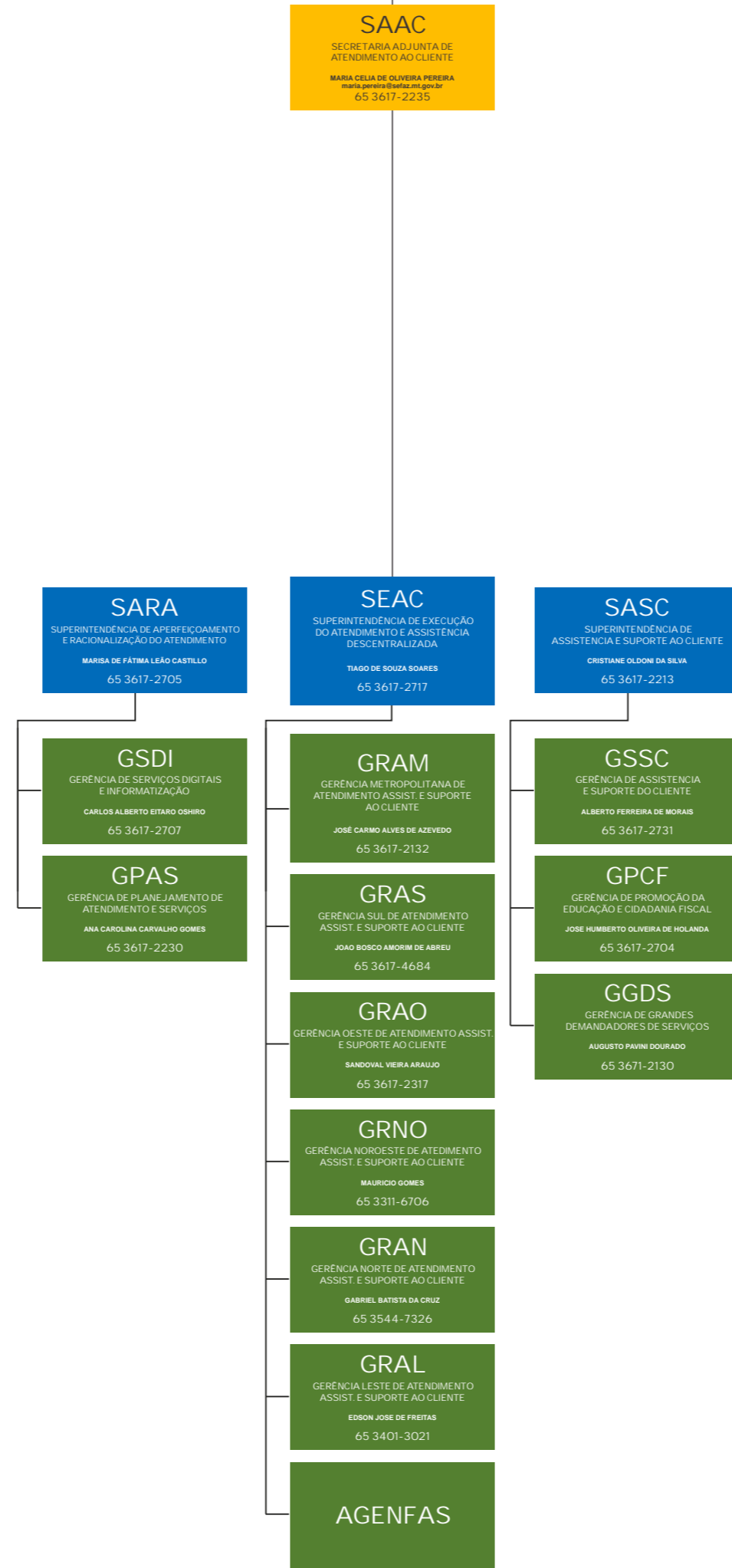

Secretarias Adjuntas

SATE
SECRETARIA ADJUNTA DO TESOUREO ESTADUAL
LUCIANA ROSA
luciana.rosa@sefaz.mt.gov.br
65 3617-2114

SARP
SECRETARIA ADJUNTA DE RECEITA PÚBLICA
ULTIMO ALMEIDA DE OLIVEIRA
ultimo.oliveira@sefaz.mt.gov.br
65 3617-2201

SAAF
SECRETARIA ADJUNTA DE ADMINISTRAÇÃO FAZENDÁRIA
KLEBER GERALDINO RAMOS DOS SANTOS
kleber.santos@sefaz.mt.gov.br
65 3617-2164

SAAC
SECRETARIA ADJUNTA DE ATENDIMENTO AO CLIENTE
MARIA CELIA DE OLIVEIRA PEREIRA
maria.pereira@sefaz.mt.gov.br
65 3617-2104

SAEX
SECRETARIA ADJUNTA EXECUTIVA
BASÍLIO BEZERRA GUMARÃES DOS SANTOS
basilio.santos@sefaz.mt.gov.br
65 3617-2119



Secretarias Adjuntas

SATE
SECRETÁRIA ADJUNTA DO TESOUREO ESTADUAL
LUCIANA ROSA
luciana.rosa@sefaz.mt.gov.br
65 3617-2114

SARP
SECRETÁRIA ADJUNTA DE RECEITA PÚBLICA
ULTIMO ALMEIDA DE OLIVEIRA
ultimo.oliveira@sefaz.mt.gov.br
65 3617-2201

SAAF
SECRETÁRIA ADJUNTA DE ADMINISTRAÇÃO FAZENDÁRIA
KLEBER GERALDINO RAMOS DOS SANTOS
kleber.santos@sefaz.mt.gov.br
65 3617-2164

SAAC
SECRETÁRIA ADJUNTA DE ATENDIMENTO AO CLIENTE
MARIA CELIA DE OLIVEIRA PEREIRA
maria.pereira@sefaz.mt.gov.br
65 3617-2104

SAEX
SECRETARIA ADJUNTA EXECUTIVA
BASÍLIO BEZERRA GUIMARÃES DOS SANTOS
basilio.santos@sefaz.mt.gov.br
65 3617-2119

Agenfas						Postos Fiscais
<p>ÁGUA BOA</p> <p>Av. Araguaia, 330 SI Centro Cep 78635-000</p> <p>Elizandra de Almeida</p> <p>66 3468-1105</p>	<p>BARRA DO GARÇAS</p> <p>Rua Boróros, 537 Centro Cep 78600-000</p> <p>Joaquim Neto Borges de Lima</p> <p>66 3401-1866</p>	<p>COLÍDER</p> <p>Av. Travessa dos parecis 62 Leste</p> <p>Maria Ester Da Paz Silva</p> <p>66 3541-1228</p>	<p>JUARA</p> <p>Praça Dos Trabalhadores, 450 Centro Cep 78575-000</p> <p>José Hilton Rodrigues de Almeida</p> <p>66 3556-4345</p>	<p>OURO BRANCO DO SUL</p> <p>Rua Das Araras, S/N Quadra 37 Itiquira-MT Cep 78790-000</p> <p>Osmar Carlos Favero</p> <p>65 3492-1029</p>	<p>SAPEZAL</p> <p>Av. Jaú, S/N, Esq. Com Rua Piramboia Centro Cep 78365-000</p> <p>Clemilda Rodrigues Batista</p> <p>65 3383-1126</p>	<p>ARAGUAIA</p> <p>Alto Araguaia/Divisa com GO Entrada</p> <p>Fax 66 3481-1774</p>
<p>ALTA FLORESTA</p> <p>Rua Sebastiana Lacerda Martins, Setor E Cep 78580-000</p> <p>Donizete Carmelo Silva</p> <p>66 3521-6560</p>	<p>BARRA DO GARÇAS</p> <p>Rua Boróros, 537 Centro Cep 78600-000</p> <p>Joaquim Neto Borges de Lima</p> <p>66 3401-4083</p>	<p>COMODORO</p> <p>Rua das Acácias n° 709 N, Centro Bairro Nova Vacaria Cep 78310-000</p> <p>Marcos Aurelio Fernandes 65 3283-1294</p>	<p>JUÍNA</p> <p>Avenida Jaime Proni, S/N° Centro Cep 78320-000</p> <p>Jadher Hanauer Avila</p> <p>66 3566-2225</p>	<p>PARANATINGA</p> <p>Rua Marechal Rondon n° 516, Bairro: centro, CEP: 78.870-000</p> <p>Edmar Guimarães Alves</p> <p>66 3573-1174</p>	<p>SINOP</p> <p>Rua Das Castanheiras, 883 - Centro Cep 78550-000</p> <p>Gisela Luísa Pietzsch Grudzinski</p> <p>66 3515-6702 / 66 3531-3133</p>	<p>ARAGUAIA</p> <p>Alto Araguaia/Divisa com GO Entrada</p> <p>66 3481-1444</p>
<p>ALTO ARAGUAIA</p> <p>Antonio Aires Favero, 889, Bairro Atlântico Alto Araguaia Cep 78780-000</p> <p>Elizandra de Almeida</p> <p>66 3481-1586</p>	<p>BARRA DO GARÇAS</p> <p>Rua Boróros, 537 Centro Cep 78600-000</p> <p>Joaquim Neto Borges de Lima</p> <p>66 3401-2113</p>	<p>CONFRESA</p> <p>R castelo branco 105 sala 07 Cep 78652-000</p> <p>Manoel Pereira Pinto</p> <p>66 3564-1102</p>	<p>JURUENA</p> <p>R. Orlando Jose da Silva , 278 sala 01 Centro</p> <p>Cleto Ludwig</p> <p>66 3553-1338</p>	<p>PONTES E LACERDA</p> <p>Avenida Marechal Rondon n 818 Centro Cep 78250-000</p> <p>Rozemar Conceição N. Schuenck Moura</p> <p>65 3266-1876</p>	<p>SORRISO</p> <p>Rua Eurico Gaspar Dutra, 72 Centro Cep 78890-000</p> <p>Alessandro M. de Souza Junior</p> <p>66 3544-7981</p>	<p>ARAGUAIA</p> <p>Alto Araguaia/Divisa com GO Saida</p> <p>66 3481-2423</p>
<p>ALTO GARÇAS</p> <p>Rua Dom José Selva S/N Centro Cep 78770-000</p> <p>Paulo Viana Prado</p> <p>66 3471-1221</p>	<p>BRASNORTE</p> <p>Rua Iguatemi, 367 Centro Cep 78350-000</p> <p>Hugo José Assmann</p> <p>66 3592-1429</p>	<p>CUIABÁ</p> <p>Av. Rúbens De Mendonça, 3.415 Cep 78050-903</p> <p>Rubens Marcelino dos Santos</p> <p>65 3617 2215</p>	<p>LUCAS DO RIO VERDE</p> <p>Av. Paranapanema 1848-S Jardim Palmeiras</p> <p>Janete Aparecida dos Santos</p> <p>65 3549-1567</p>	<p>PORTO DOS GAÚCHOS</p> <p>Av. Guilherme Mayer S/N Centro Cep 78560-000</p> <p>Rosani Fisher Arndt</p> <p>66 3526-1235</p>	<p>TABAPORÃ</p> <p>Rua Vilas Boas, 294 Centro Cep 78563-000</p> <p>Jose Adelmo Santos</p> <p>66 3557-1212</p>	<p>CACHIMBO</p> <p>Guarantã do Norte /Próximo Divisa com PA.</p> <p>66 99967-5448</p>
<p>ALTO TAQUARI</p> <p>Rua Alexandre de Carvalho, 444 Centro Cep 78785-000</p> <p>Marcelo Azevedo Gelber</p> <p>66 3496-1576</p>	<p>CÁCERES</p> <p>Av. Mal. Castelo Branco, 1120 São Miguel Centro Cep 78200-000</p> <p>Miguel Castrillon Migales</p> <p>65 3223-1755</p>	<p>DIAMANTINO</p> <p>Travessa Da República S/N Centro Cep 78400-000</p> <p>Celio Calvacante</p> <p>65 3336-1524</p>	<p>MATUPÁ</p> <p>Av. Dep Sebastião Alves Junior 1695 Setor Industrial Cep 78525-000</p> <p>Guilherme de Souza Nogueira</p> <p>66 3595-1728</p>	<p>PRIMAVERA DO LESTE</p> <p>Av. São João 794 Centro Cep 78850-000</p> <p>Luis Mario Ferreira Coimbra</p> <p>66 3498-2070</p>	<p>TANGARÁ DA SERRA</p> <p>Rua Arlindo Nogueira Gomes, 22-W Jdm Tanaka Cep 78300-000</p> <p>Antonio Jorge</p> <p>65 3311-6700</p>	<p>BENEDITO DE SOUZA CORBELINO (CORRENTES)</p> <p>BR 163 - Divisa com MS Entrada</p> <p>65 3492-1340 / 65 3492-1338 65 3492-1335</p>
<p>ARENÁPOLIS</p> <p>Rua Mato Grosso, 44 Centro Cep 78420-00</p> <p>João Cesar Barbosa de Novaes</p> <p>65 3343-1153</p>	<p>CAMPO NOVO DO PARECIS</p> <p>Rua Paraná, 81 Sala 02 Centro 78360-000</p> <p>Vilmar Jorge Vieira</p> <p>65 3382-1244</p>	<p>GUARANTÃ DO NORTE</p> <p>Rua Pioneiro Genesio Minetto , 230 Centro Cep 78520-000</p> <p>Luiz Vicente Serafini</p> <p>66 3552-1256</p>	<p>MIRASSOL D'OESTE</p> <p>Rua 28 De Outubro, 2.723 Centro Cep 78280-000</p> <p>Célia Aparecida de Souza</p> <p>65 3241-1568</p>	<p>QUERÊNCIA</p> <p>Av Mato Grosso, s/n° Centro Cep 78643-000</p> <p>Sandra Suely Rodrigues</p> <p>66 3529-1227</p>	<p>TERRA NOVA DO NORTE</p> <p>Travessa São Paulo, 81 Centro Cep 78505-000</p> <p>Leocádia Olszewski</p> <p>66 3534-1288</p>	<p>AVANÇADO DO BARRA</p> <p>Barra do Garças.</p> <p>66 3401-5456 / 66-3401-9646</p>
<p>ARIPUANÃ</p> <p>Av Dois de Dezembro n 1695 Centro Cep 78325-000</p> <p>Rosely Wirtti Jorge</p> <p>66 3565-1155</p>	<p>CAMPO VERDE</p> <p>Av Brasil, esq c/ Rio de Janeiro Centro Cep 78840-000</p> <p>Edezio Da Silva Barros</p> <p>66 3419-1423</p>	<p>ITIQUEIRA</p> <p>Rua Mato Grosso, 673 Centro Cep 78790-000</p> <p>Wilson Quintiliano Guimarães</p> <p>65 3491-1201</p>	<p>NOBRES</p> <p>Rua Severino Peixoto S/N Jardim Paraná Cep 78460-000</p> <p>André Luiz David</p> <p>65 3376-1225</p>	<p>RONDONÓPOLIS</p> <p>Av. Amazonas, 533 Centro Cep 78700-080</p> <p>Eliane Cláudia Braga</p> <p>66 3423-4252 / 66 3421-8162 66 3421-3901</p>	<p>VÁRZEA GRANDE</p> <p>Shopping Varzea Grande, Jardim aeroporto Cep 7812-5000</p> <p>Joseni Morari de Andrade Guelis</p> <p>65 3685-5063</p>	<p>JOSAFÁ JACOB (XII DE OUTUBRO)</p> <p>Comodoro/Divisa com RO. (Vilhena)</p> <p>65 3223-4008 / 65 3223-7007</p>
<p>BARRA DO BUGRES</p> <p>Rua 31 de Março S/N Centro Cep 78390-000</p> <p>Jeová Silva Campos</p> <p>65 3361-1233</p>	<p>CAMPOS DE JÚLIO</p> <p>Av. Zelino Agostinho Lorenzetti, 833 Centro Cep 78312-000</p> <p>Jorgina Cardoso</p> <p>65 3387-1196</p>	<p>JACIARA</p> <p>Av Antonio Ferreira Sobrinho, 1730 Centro Cep 78820-000</p> <p>Edimar Felicio da Silva</p> <p>66 3461-2412</p>	<p>NOVA MUTUM</p> <p>Av. Arapongas, 354 - Ao Lado Do Forum Centro Cep 78450-000</p> <p>Rosmar Karolhus de Castro</p> <p>65 3308-1526</p>	<p>SÃO JOSÉ DO RIO CLARO</p> <p>Av Governador Julio Campos, 740 Centro 78435-000</p> <p>Edenilson Magri66</p> <p>3386-1268</p>	<p>VILA RICA</p> <p>Avenida Brasil S/N° Esq. Com Rua 52 Centro - Cep.78645-000</p> <p>José Eversino Ferreira Bezerra</p> <p>66 3554-1300</p>	